健康と食のフェスタ 2016～カラダに良いこと大収穫祭～

「健康講演会」&「無料健康診断」&「映画鑑賞」のご参加には、事前にお申し込みが必要になります。
※無料健康診断のお申し込みは、お一人様１項目のみになります。

■石原 新菜 氏 講演会参加者募集

・募集内容…「健康講演会」
・募集人数…先着 200 名

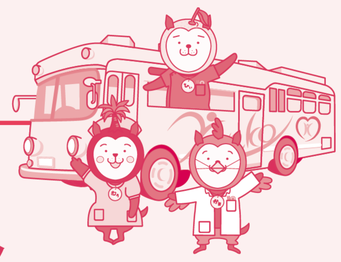

■無料健康診断募集

Ⓐ 骨密度測定　定員 250 名

Ⓑ 血管年齢測定　定員 50 名

Ⓒ インボディー測定　定員 80 名
ペースメーカー・体内に金属の入っていない方
＊予約者には後日宮崎県健康づくり協会より連絡します。

Ⓓ 乳がん検診【マンモグラフィーのみ】
午前中のみ実施　定員 30 名
40 歳以上で今までに乳がん検診を受けたことのない方
ペースメーカー・豊胸手術していない方
＊予約者には後日宮崎県健康づくり協会より連絡します。

Ⓔ 口臭測定　定員 30 名

ご希望の検診予約時間をお選びください(必須)

①10:00　②10:30　③11:00　④11:30
⑤13:00　⑥13:30　⑦14:00　⑧14:30

申込み記入例　(例)　A－①　(骨密度測定 10:00～)

※乳がん検診のみ予約時間が①～④＋12:00～の選択になります。

■講話＆映画鑑賞「はなちゃんのみそ汁」

・募集人数…先着 200 名　入場料500円

応募方法　往復ハガキにてご応募ください
(右図をご参照ください)

応募先　〒880-0001 宮崎市橘通西４丁目１－32
(株)ＭＲＴアド内
健康と食のフェスタ事務局

往信の宛名面

〒880-0001

宮崎市橘通西4丁目1-32

(株)MRTアド内
健康と食のフェスタ
事務局

返信の文面

何も書かないでください

返信の宛名面

□□□-□□□□

参加ご希望のお客様の
住所と宛名

往信の文面

①住所
②お名前
③年齢
④電話番号
⑤石原氏 講演会参加の有無
⑥無料健康診断希望の方

(記入例)

Ⓑ 血管年齢測定ー❷

⑦講話＆映画鑑賞希望の有無

お問合せ　(株)ＭＲＴアド内
「健康と食のフェスタ事務局」
TEL. 0985-22-3333

ふるまいもあるよ！

【イベント広場】主な出店者一覧

◆(公財) 宮崎県学校給食会
◆宮崎県青果物消費拡大推進協議会
◆宮崎県スポーツ振興課
◆(公社)宮崎県食品衛生協会
◆ＪＡ宮崎中央会
◆世界農業遺産高千穂郷
椎葉山地域活性化協議会
◆ＪＡ宮崎県女性組織協議会
◆宮崎県しいたけ振興会
◆宮崎県農協果汁（株）
◆(株)宮崎経済連直販
◆(株)宮崎農産
◆宮崎県漬物協同組合青年部
◆みやざきブランド推進本部
◆宮崎県ＳＡＰ会議連合
◆(一社)宮崎県農業法人経営者協会
◆宮崎県米消費拡大推進協議会
◆みやざき茶推進会議
◆(株)水永水産
◆宮崎県養鶏協会
◆みやざき地頭鶏事業協同組合
◆(株)ミヤチクアグリーナ
◆県立農業大学校
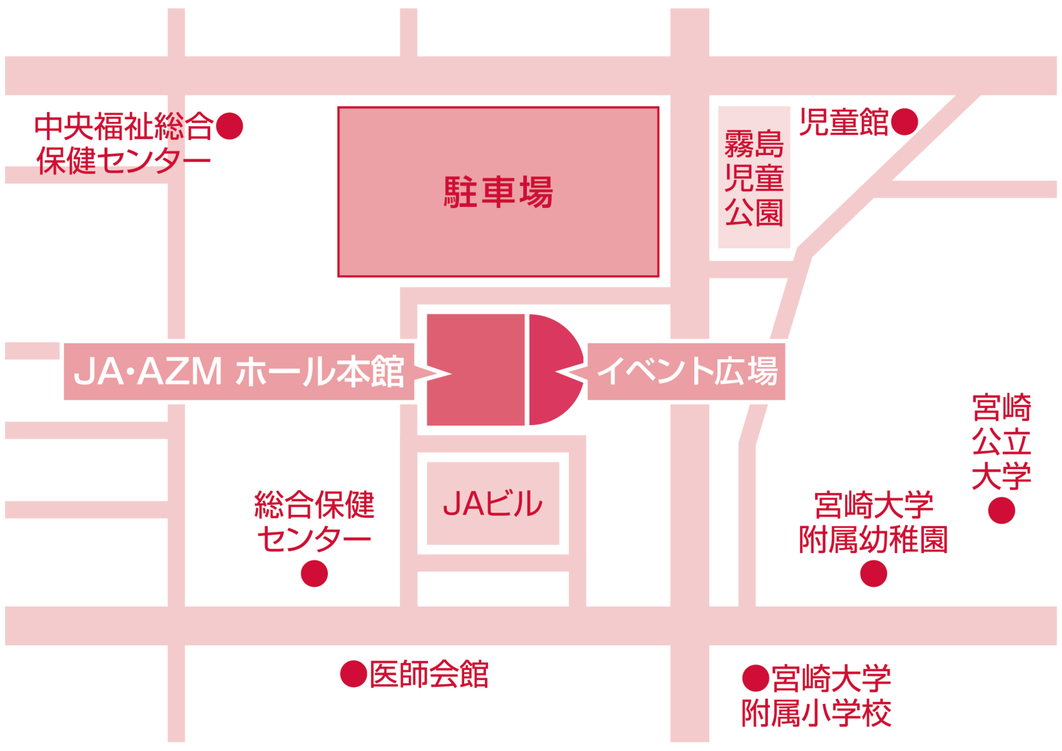
会場までの地図